GSH

vous présente

LUXAMED®

Made in Germany

CATALOGUE 2024

De Boissy DDM ECM Holtex LUXAMED® Spengler

LUXAMED®

Made in Germany

GSH en se rapprochant de LUXAMED se dote d'une très belle gamme d'un fabricant allemand expert de la lumière dans le domaine médical.

LUXAMED GmbH fondée en 2013 est une société qui développe et manufacture des dispositifs médicaux d'aide au diagnostic (otoscopes, ophtalmoscopes, dermatoscopes, lampes d'examen et laryngoscopes), commercialisés sous le nom de LUXAMED®.

100% des produits sont fabriqués en Allemagne avec une philosophie d'entreprise portée sur une qualité irréprochable « made in Germany », une politique d'innovation ambitieuse et la promesse de la satisfaction des utilisateurs, professionnels de santé.

With LUXAMED alliance, GSH introduces a beautiful range of products from a German manufacturer expert in medical light.

LUXAMED GmbH founded in 2013 is a company developing and manufacturing medical devices for diagnosis (otoscopes, ophthalmoscopes, dermatoscopes, examination lamps and laryngoscopes) that are commercialized under LUXAMED® brand name.

100% of the products are manufactured in Germany with a company spirit based on an irreproachable quality "made in Germany", an ambitious innovation and user satisfaction promise.

GSH

5 Otoscopes | Otoscopes

12 Ophtalmoscopes | Ophthalmoscopes

16 Dermatoscopes | Dermatoscopes

21 Lampe Stylo | Diagnostic Penlights

23 Lampes d'examen | Examination Lamps

26 Lampes d'examen focalisables | Examination Lamps Focusable

30 Marteaux à réflexe | Reflex Hammers

33 Laryngoscopes | Laryngoscopes

Des technologies différenciantes de Luxamed
Differentiating technologies from Luxamed

La technologie CCT permet de choisir entre deux types de lumières avec une simple pression sur le bouton central du dispositif.
La lumière blanc chaud permet un examen confortable, sans variation de la luminosité.
La lumière blanc froid permet un meilleur contraste pour les zones enflammées ou les zones avec un flux sanguin élevé.

CCT technology lets you choose between two types of light simply pressing a button.The warm white light provides a comfortable examination, with no variation in brightness.
Cold white light provides better contrast for inflamed areas or areas with high blood flow.

"Led-ring technology" est un éclairage unique et innovant sous forme d'un anneau composé de plusieurs LEDs. Cette technologie permet un champ de vision libre sans ombre et un éclairage optimal dans la zone d'application. Les LED sont alimentées par un courant constant garantissant une durée de vie considérablement plus longue.

The Luxamed "Led-Ring technology" is an innovation and unique illumination with a ring composed of several LEDs. This technology provides a shadow-free field of vision and optimum illumination in the area of application. The LEDs are powered by a constant current, guaranteeing considerably longer life.

Port USB : Chargement de l'appareil simplifié grâce au port USB présent sur le dispositif. L'appareil se recharge via un ordinateur ou avec un adapteur secteur. L'état de charge du dispositif est indiqué dessous l'appareil via une LED.

USB-Port: easy charging at a power supply or a computer. Integrated charging technology inside device. No separate charging station necessary. The current state of battery charge is indicated by LED at the bottom.

L'éclairage LED permet une consommation d'énergie réduite et une meilleure résistance aux chocs. La durée de vie est aussi plus importante : environ 100 000 heures.

Illumination: LED bulb. Reduced energy
consumption as well as a higher shock resistance ensure a signifi cantly longer service life of approx. 100.000 hours.

La technologie "Focus" signifie que le rayon lumineux peut être ajusté de 9 à 15 cm de diamètre à une distance d'examen de 30 cm.

Light spot can be adjusted from a diameter of 9 cm up to 15 cm at an operating distance of 30cm.

Otoscopes

Otoscopes

LUXAMED®
Medizintechnik Made in Germany

KIDS collection

2.5 V

A1.416.114	noir | black	■
A1.416.214	bleu | blue	■
A1.416.314	gris | grey	■
A1.416.414	blanc | white	□
A1.516.914	modèle enfant | KIDS collection KIDS	

AF.516.914 KIDS	Kit LuxaScope Auris LED 2.5V, Kids (Otoscope + Ophtalmoscope + 2 manches)
	LuxaScope Auris Set LED 2.5 V, KIDS (Otoscope + Ophthalmoscope + 2 Handles)

LuxaScope Auris LED 2.5 V

- Otoscope innovant en format de poche
- Eclairage : Anneau LED avec 6 LED (concentriques), pas de fibre optique, le champ de vision n'est pas limité.
- Aucune maintenance, car aucun changement d'ampoule nécessaire.
- Possibilité de faire varier l'intensité de la luminosité
- Arrêt automatique après 3 minutes
- Durée de vie des LED : environ 100 000 heures avec un courant constant
- Eclairement lumineux : environ 10 000 Lux
- Température de couleur : environ 4 200 K
- Design de la tête optimisé
- Loupe pivotante, grossissant 3 fois
- Orifice d'insufflation pour test pneumatique
- Manche composé de deux matériaux : aluminium et fibre de verre renforcée, compatible avec la tête du dermatoscope et de l'ophtalmoscope LuxaScope
- Interrupteur sous forme de bouton-poussoir ON/OFF
- Alimentation : 2x piles alcalines AAA, incluses
- Inclus 20 spéculums jetables gris dont 10 de 2,5mm et 10 de 4.0mm

LuxaScope Auris LED 2.5 V

- Innovative otoscope in pocket size
- Illumination: LED-Ring with 6 LEDs (concentric), no fibre optic, field of vision is not restricted
- Maintenance-free, because no lamp replacement necessary
- Can be dimmed
- Automatic switchoff after 3 minutes
- Life expectancy of LEDs: approx. 100.000 hours by constant current drive
- Intensity of illumination: approx. 10.000 Lux
- Colour temperature: approx. 4.200 K
- Optimized design of head
- Pivoting 3-fold magnifying glass with locking function
- Insufflation port for pneumatic test
- Two-component handle (aluminium / fibre-glass reinforced), also combinable with LuxaScope LED Dermatoscope- and Ophthalmoscope head
- Electronic ON/OFF push-button switch
- Power supply: 2x AAA Alkaline batteries, inclusive
- Incl. 20 disposable ear funnels, grey, each 10 x 2.5 mm and 10 x 4.0 mm

A1.416.934	blanc / bleu ciel	| white / ice-blue	
A1.416.944	blanc / jaune colza	| white / colza yellow	
A1.416.954	blanc / vert jade	| white / jade-green	
A1.416.964	blanc / lilas	| white / delicate lilac	
A1.416.974	blanc / magenta	| white / magenta	

Otoscope CCT
CCT Otoscope

CCT LED

2.5 V

A1.616.114	LuxaScope Auris CCT LED 2.5 V, noir | black	■
A1.616.214	LuxaScope Auris CCT LED 2.5 V, bleu | blue	■
A1.616.314	LuxaScope Auris CCT LED 2.5 V, gris | grey	■
A1.616.914	LuxaScope Auris CCT LED 2.5 V, blanc | white	□

LuxaScope Auris CCT LED 2.5 V

- Otoscope innovant en format de poche
- Eclairage : Anneau LED avec 2x4 LED (concentriques), pas de fibre optique, le champ de vision n'est pas limité.
- Longue pression sur l'interrupteur permettant de changer la lumière de blanc chaud à blanc froid
- Aucune maintenance, car aucun changement d'ampoule nécessaire.
- Arrêt automatique après 3 minutes
- Durée de vie des LED : environ 100 000 heures avec un courant constant
- Température de couleur : anneau 1 : environ : 3000 K, anneau 2 : environ 6000 K
- Design optimisé de la tête
- Loupe pivotante, grossissant 3 fois
- Orifice d'insufflation pour test pneumatique
- Manche composé de deux matériaux : aluminium et fibre de verre renforcé, compatible avec la tête du dermatoscope Luxascope CCT
- Interrupteur sous forme de bouton-poussoir ON/OFF
- Alimentation : 2x piles alcalines AAA, incluses
- Inclus 20 spéculums jetables gris dont 10 de 2,5mm et 10 de 4.0mm

LuxaScope Auris CCT LED 2.5 V

- Innovative otoscope in pocket size
- Innovative illumination: LED-Ring with 2x4 LEDs (concentric) switchable with one button press : warm white light or cold white light, no fibre optic, field of vision is not restricted
- Maintenance-free, because no lamp replacement necessary
- Automatic switchoff after 3 minutes
- Life expectancy of LEDs: approx. 100.000 hours due to ideal operation by constant current drive
- Colour temperature: ring 1 approx. 3.000 K, ring 2 approx. 6.000 K
- Optimized design of head
- Pivoting 3-fold magnifying glass with locking function
- Insufflation port for pneumatic test
- Two-component handle (aluminium/fibre-glass reinforced), also combinable with Luxascope Dermatoscope CCT LED head
- Electronic ON/OFF push-button switch
- Power supply: 2x AAA Alkaline batteries, inclusive
- Incl. 20 disposable ear funnels, grey, each 10 x 2.5 mm and 10 x 4.0 mm

CCT Technology

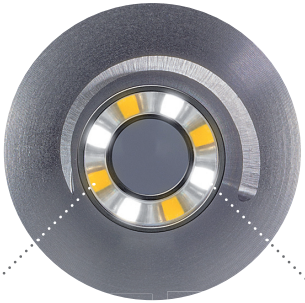

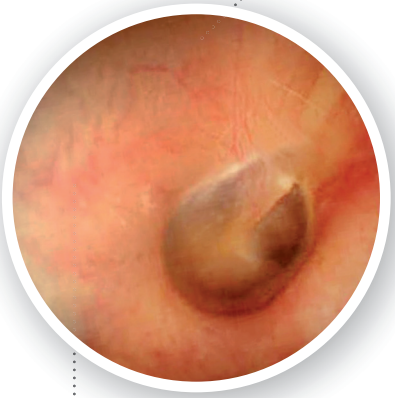

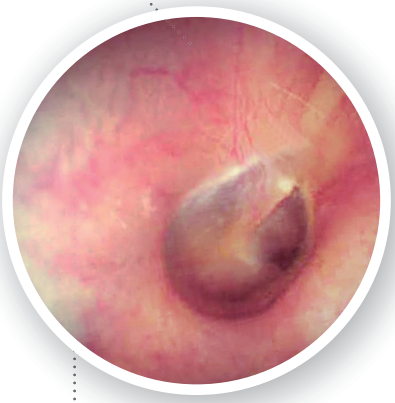

Lumière blanc chaud :
Assure un éclairage optimal habituel pendant l'examen otoscopique. La composition spectrale est comparable aux lampes classiques.

Warm white light: comparable with conventional lamps as bulbs or gas discharged lamps to ensure usual optimum illumination during otoscopic examination.

Lumière blanc froid : pour obtenir une vision plus détaillée et plus contrastée, en particulier avec le spectre rouge. La composition spectrale de la lumière froide permet de mettre en lumière les vaisseaux et des zones à forte circulation sanguine grâce à une meilleure absorption.

Cold white light: for more detailed and improved contrast images, particularly in the red spectrum. Spectral composition of the light allows a more detailed view of the vessels and areas with strong blood circulation due to enhanced absorption.

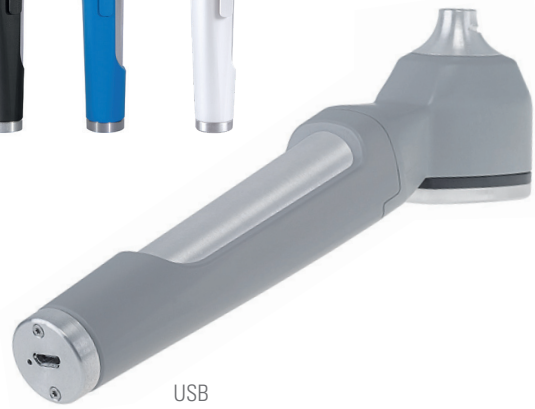

USB

3.7 V

A1.426.114	noir | black	■
A1.426.214	bleu | blue	■
A1.426.314	gris | grey	■
A1.426.914	blanc | white	□

LuxaScope Auris LED 3.7 V

- Otoscope innovant en format de poche
- Eclairage : Anneau LED avec 6 LED (concentriques), pas de fibre optique, le champ de vision n'est pas limité.
- Aucune maintenance, car aucun changement d'ampoule nécessaire
- Possibilité de faire varier l'intensité de la luminosité
- Arrêt automatique après 3 minutes
- Durée de vie des LED : environ 100 000 heures avec un courant constant
- Eclairement lumineux : environ 10 000 Lux
- Température de couleur : environ 4 200 K
- Design de la tête optimisé
- Loupe pivotante, grossissant 3 fois
- Orifice d'insufflation pour test pneumatique
- Manche composé de deux matériaux : aluminium et fibre de verre renforcé, compatible avec la tête du dermatoscope et l'ophtalmoscope LED LuxaScope
- Interrupteur sous forme de bouton-poussoir ON/OFF
- Alimentation : 2x piles alcalines AAA, incluses
- Inclus 20 spéculums jetables gris dont 10 de 2,5mm et 10 de 4.0mm
- Chargeur inclus avec prise USB (adapteur EU/UK/US)

LuxaScope Auris LED 3.7 V

- Innovative otoscope in pocket size
- Illumination: LED-Ring with 6 LEDs (concentric), no fibre optic, field of vision is not restricted
- Maintenance-free, because no lamp replacement necessary
- Can be dimmed
- Automatic switchoff after 3 minutes
- Life expectancy of LEDs: approx. 100.000 hours by constant current drive
- Intensity of illumination: approx. 10.000 Lux
- Colour temperature: approx. 4.200 K
- Optimized design of head
- Pivoting 3-fold magnifying glass with locking function
- Insufflation port for pneumatic test
- Two-component handle (aluminium / fibre-glass reinforced), also combinable with LuxaScope LED dermatoscope- and ophthalmoscope head
- Electronic ON/OFF push-button switch
- Power supply: 1 lithium-ion rechargeable battery 3.7 V, inclusive
- Incl. 20 disposable ear funnels, grey, each 10 x 2.5 mm and 10 x 4.0 mm
- Incl. recharger with USB plug (adapter EU/UK/US)

Poire d'insufflation

A5.201.112

- Poire d'insufflation pour test tympanique
- Pour tous les otoscopes LuxaScope Auris LED

Insufflation Bulb

A5.201.112

- For pneumatic test
- For all LuxaScope Auris LED otoscopes

2,5 mm

4,0 mm

Fabriqué en polystyrène recyclé.
Made of polystyrene recycled material.

Spéculums auriculaires

250	A5.101.124	2.5 mm | Boîte de 250
	A5.102.124	4.0 mm | Boîte de 250
100	A5.101.144	2.5 mm | 100 pièces
	A5.102.144	4.0 mm | 100 pièces
1000	A5.101.184	2.5 mm | Boîte de 1000
	A5.102.184	4.0 mm | Boîte de 1000
10 x 30	A5.101.194	2.5 mm | 10 tubes de 30 pcs.
	A5.102.194	4.0 mm | 10 tubes de 30 pcs.

- 250 pcs. et 1000 pcs. dans une boîte pratique et attrayante
- Usage unique
- Compatible avec tous les modèles d'otoscope LuxaScope
- Fixation sécurisée à l'otoscope
- Fabriqué en polystyrène recyclé, inodore et doux pour la peau, biocompatible
- Coloris : anthracite

Disposable Ear Funnels

250	A5.101.124	2.5 mm | 250 pcs. in box
	A5.102.124	4.0 mm | 250 pcs. in box
100	A5.101.144	2.5 mm | 100 pcs.
	A5.102.144	4.0 mm | 100 pcs.
1000	A5.101.184	2.5 mm | 1000 pcs. in box
	A5.102.184	4.0 mm | 1000 pcs. in box
10 x 30	A5.101.194	2.5 mm | 10 x 30 plug-packed
	A5.102.194	4.0 mm | 10 x 30 plug-packed

- PU 250 pcs. and 1000 pcs. in practical, attractive box
- For single use for a hygienic application
- Compatible with all current models
- Secure fit on the otoscope
- Made of single-origin polystyrene recycled material, therefore odourless and skin-friendly, biocompatible
- Anthracite

Ophthalmoscopes

Ophthalmoscopes

LUXAMED®
Medizintechnik Made in Germany

5 filtres pour un examen de l'œil optimal

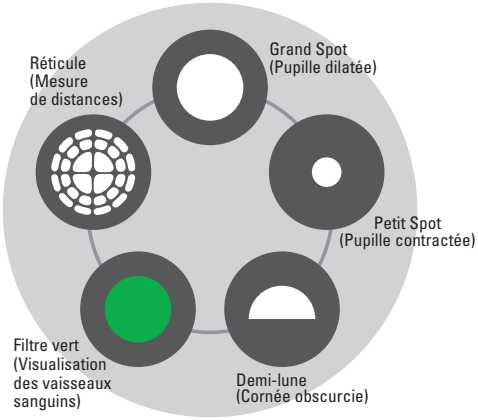

Le LuxaScope Oculus LED.

Grâce à plage de correction de +20 à -20 dioptries, un examen ophtalmique direct et précis est possible de l'œil dans sa globalité : la rétine, la macula et les vaisseaux sanguins qui l'irriguent. Parfaitement adaptable à l'examen à travers 5 filtres, l'ophtalmoscope LuxaScope Oculus LED garantit ainsi une haute qualité d'image.
Le LuxaScope Oculus LED est aussi proposé avec la technologie USB qui permet de recharger facilement le dispositif.

Concentré sur l'essentiel. Fabriqué par **LUXAMED**®.

The LuxaScope Oculus LED.

With the corrective lens wheel from +20 to -20 diopters, an exact direct ophthalmic examination of the retina and the supplying blood vessels is easily possible. Perfectly adaptable to the examination through 5 apertures, the ophthalmoscope LuxaScope Oculus LED thereby guarantees a brilliant image quality.
The LuxaScope Oculus LED with integrated charging technology enables easy charging at a power supply or a computer without using a charging station.

Focused on the essential. Made by **LUXAMED**®.

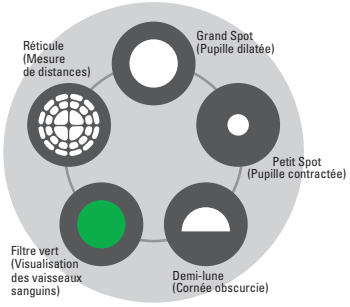

2.5 V

F1.416.114	noir	black	■
F1.416.914	blanc	white	□
F1.416.934	blanc / bleu ciel	white / ice-blue	
F1.416.944	blanc / jaune colza	white / colza yellow	
F1.416.954	blanc / vert jade	white / jade-green	
F1.416.964	blanc / lilas	white / delicate lilac	
F1.416.974	blanc / magenta	white / magenta	
F1.516.914	modèle enfant	KIDS collection	KIDS

AF.516.914 KIDS	Kit LuxaScope Auris LED 2.5V, Kids (Otoscope + Ophtalmoscope + 2 manches)
	LuxaScope Auris Set LED 2.5 V, KIDS (Otoscope + Ophthalmoscope + 2 Handles)

LuxaScope Oculus LED 2.5 V

- Ophtalmoscope format de poche
- Valeurs de correction : + 20 bis - 20 D (± 1 2 3 4 6 8 10 15 20 D)
- 5 filtres différents disponibles : grand spot, petit spot, filtre vert, demi-lune et réticule
- Eclairage : LED
- Possibilité de faire varier l'intensité de la luminosité pour éviter l'éblouissement
- Arrêt automatique après 3 minutes
- Durée de vie des LED : environ 50 000 heures avec un courant constant
- Température de couleur : environ 4 200 K
- Design optimisé de la tête
- Manche composé de deux matériaux : aluminium et fibre de verre renforcé, compatible avec la tête d'otoscope et de dermatoscope LuxaScope LED
- Interrupteur sous forme de bouton-poussoir ON/OFF
- Inclus 2 piles alcalines AAA

LuxaScope Oculus LED 2.5 V

- Direct ophthalmoscope in pocket size
- Refraction balance: + 20 bis - 20 D (± 1 2 3 4 6 8 10 15 20 D)
- 5 different apertures: reticle, large circle, small circle, semicircle, green filter
- Illumination: LED
- Can be dimmed for an individual glare-free brightness
- Automatic switchoff after 3 minutes
- Life expectancy of LEDs: approx. 50.000 hours by constant current drive
- Colour temperature: approx. 4.200 K
- Optimized design of head
- Two-component handle (aluminium / fibre-glass reinforced), also combinable with LuxaScope LED otoscope- and dermatoscope head
- Electronic ON/OFF push-button switch
- Power supply: 2x AAA Alkaline batteries, inclusive

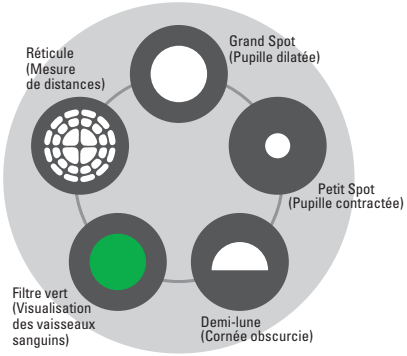

3.7 V

F1.426.114	noir | black	■
F1.426.914	blanc | white	□

LuxaScope Oculus LED 3.7 V

- Ophtalmoscope en format de poche
- Valeurs de correction : + 20 bis - 20 D (± 1 2 3 4 6 8 10 15 20 D)
- 5 filtres différents disponibles : grand spot, petit spot, filtre vert, demi-lune et réticule
- Eclairage : LED
- Possibilité de faire varier l'intensité de la luminosité pour éviter l'éblouissement
- Arrêt automatique après 3 minutes
- Durée de vie des LED : environ 50 000 heures avec un courant constant
- Température de couleur : environ 4 200 K
- Design optimisé de la tête
- Manche composé de deux matériaux : aluminium et fibre de verre renforcé, compatible avec la tête d'otoscope et de dermatoscope LuxaScope LED
- Interrupteur sous forme de bouton-poussoir ON/OFF
- Alimentation électrique : 1 batterie lithium-ion rechargeable 3,7 V, incluse
- Inclus chargeur avec prise USB (adaptateur EU/UK/US)

LuxaScope Oculus LED 3.7 V

- Direct ophthalmoscope in pocket size
- Correction values: + 20 bis - 20 D (± 1 2 3 4 6 8 10 15 20 D)
- 5 different apertures: reticle, large circle, small circle, semicircle, green filter
- Illumination: LED illumination
- Can be dimmed for an individual glare-free brightness
- Automatic switchoff after 3 minutes
- Life expectancy of LEDs: approx. 50.000 hours by constant current drive
- Colour temperature: approx. 4.200 K
- Optimized design of head
- Two-component handle (aluminium / fibre-glass reinforced), also combinable with LuxaScope LED otoscope- and dermatoscope head
- Electronic ON/OFF push-button switch
- Power supply: 1 lithium-ion rechargeable battery 3.7 V, inclusive
- Incl. recharger with USB plug (adapter EU/UK/US)

Dermatoscopes

Dermatoscopes

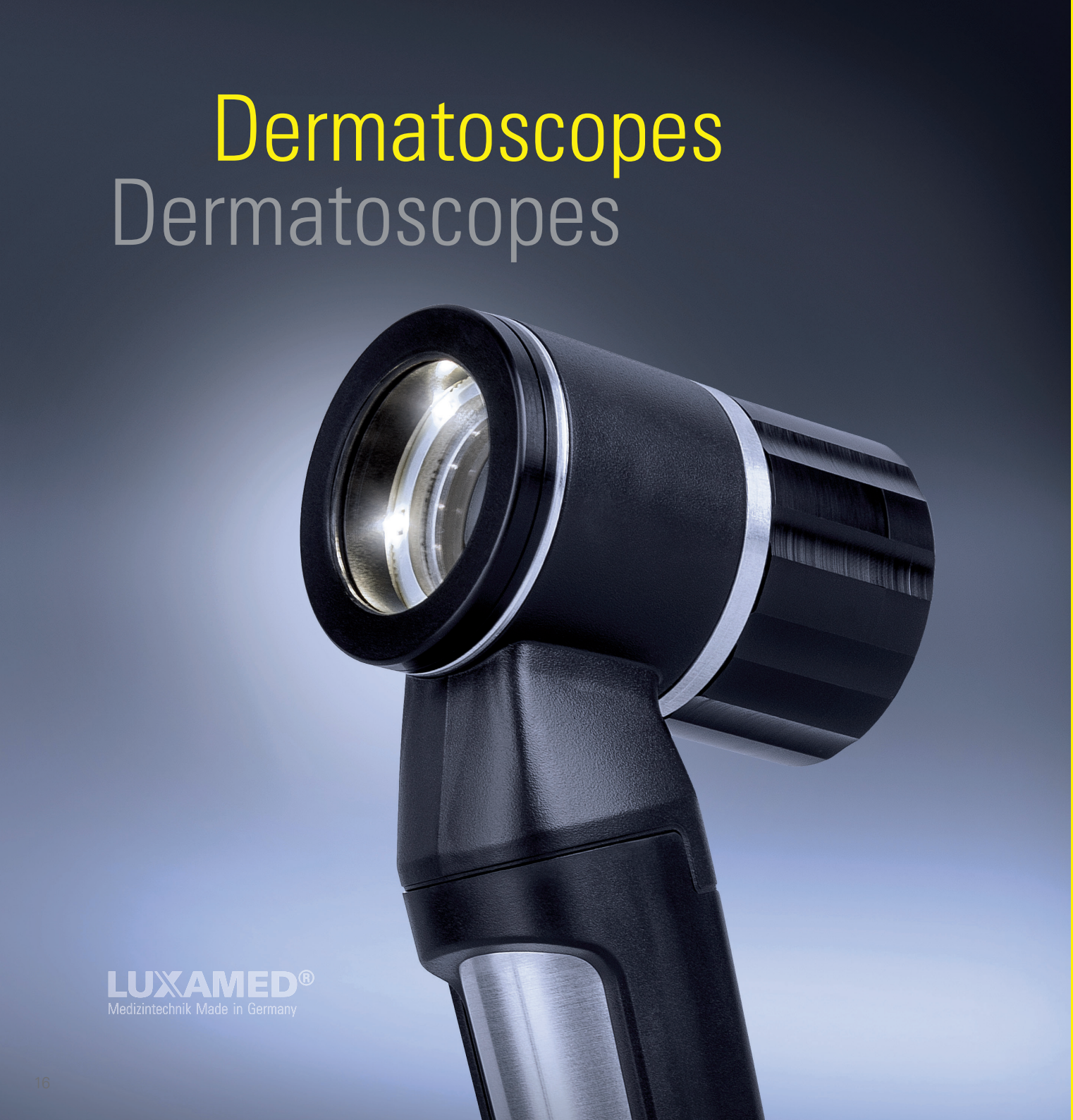

2.5 V

contact plate **AVEC graduation/ WITH scale**

C1.516.114	noir	black	■
C1.516.914	blanc	white	□
C1.516.934	blanc / bleu ciel	white / ice-blue	
C1.516.944	blanc / jaune colza	white / colza yellow	
C1.516.954	blanc / vert jade	white / jade-green	
C1.516.964	blanc / lilas	white / delicate lilac	
C1.516.974	blanc / magenta	white / magenta	■
C1.916.914	modèle enfant | KIDS collection		

contact plate **SANS graduation/ WITHOUT scale**

C1.416.114	noir	black	■
C1.416.914	blanc	white	□
C1.416.934	blanc / bleu ciel	white / ice-blue	
C1.416.944	blanc / jaune colza	white / colza yellow	
C1.416.954	blanc / vert jade	white / jade-green	
C1.416.964	blanc / lilas	white / delicate lilac	
C1.416.974	blanc / magenta	white / magenta	■
C1.816.914	modèle enfant | KIDS collection		

Dermatoscope LuxaScope LED 2.5 V

- Dermatoscope innovant en format de poche
- Eclairage : Anneau LED avec 6 LED (concentriques), pour une image très détaillée et une lumière homogène.
- Aucune maintenance car aucun changement d'ampoule nécessaire.
- Plaque de contact amovible pour un nettoyage facilité
- Zoom en continu avec un grossissement possible en X10 avec une image sans distorsion
- Design de la tête optimisé
- Possibilité de faire varier l'intensité de la luminosité pour éviter l'éblouissement
- Arrêt automatique après 3 minutes
- Durée de vie des LED : environ 100 000 heures avec un courant constant
- Eclairement lumineux : environ 10 000 Lux
- Température de couleur : environ 4 200 K
- Manche composé de deux matériaux : aluminium et fibre de verre renforcé, compatible avec la tête de l'otoscope et d'ophtalmoscope Luxascope CCT
- Interrupteur sous forme de bouton-poussoir ON/OFF
- Alimentation : 2x piles alcalines AAA, incluses

LuxaScope Dermatoscope LED 2.5 V

- Innovative dermatoscope in pocket size
- Illumination: LED-Ring with 6 LEDs in concentric structure for a highly detailed image, homogenous light
- Maintenance-free, because no lamp replacement necessary
- Removable contact plate for easy cleaning
- Stepless zoom area with 10 x magnification for a distortion-free image
- Optimized design of head
- Can be dimmed
- Automatic switchoff after 3 minutes
- Life expectany of LEDs: approx. 100.000 hours by constant current drive
- Intensity of illumination: 10.000 Lux
- Colour temperature: approx. 4.200 K
- Two-component handle (aluminium / fibre-glass reinforced), also combinable with LuxaScope LED Otoscope- and Ophthalmoscope head
- Electronic ON/OFF push-button-switch
- Power supply: 2 x AAA Alkaline batteries, inclusive

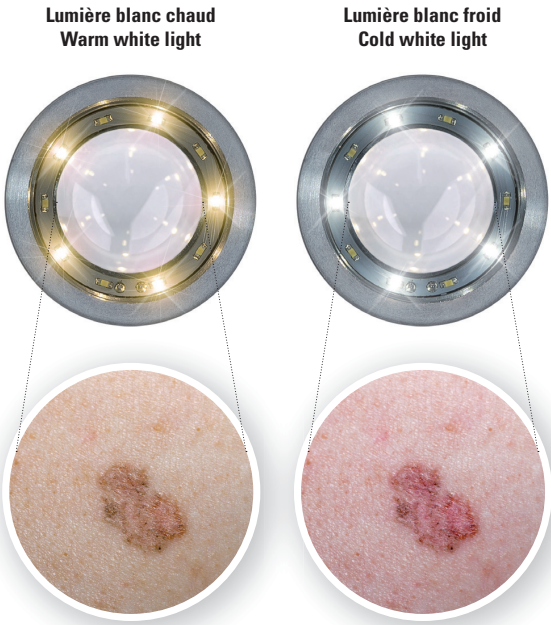

Dermatoscope CCT
CCT Dermatoscope

C1.616.114	Dermatoscope LuxaScope CCT LED 2.5V, noir LuxaScope Dermatoscope CCT LED 2.5 V, black
C1.616.914	blanc | white

CCT LED
2.5 V

C1.716.114	Dermatoscope LuxaScope CCT LED 2.5 V **gradué**, noir LuxaScope Dermatoscope CCT LED 2.5 V, black, contact plate **with scale**
C1.716.914	blanc | white

CCT TECHNOLOGY

Dermatoscope LuxaScope CCT LED 2.5 V

- Dermatoscope innovant en format de poche
- Eclairage : Anneau LED avec 2X5 LED (concentriques), pas de fibre optique, le champ de vision n'est pas limité.
- Longue pression sur l'interrupteur permettant de changer de blanc chaud à blanc froid
- Plaque de contact amovible pour un nettoyage facilité
- Aucune maintenance car aucun changement d'ampoule nécessaire.
- Zoom en continu avec un grossissement possible en X10 avec une image sans distorsion
- Design optimisé de la tête
- Arrêt automatique après 3 minutes
- Durée de vie des LED : environ 100 000 heures avec un courant constant
- Eclairement lumineux : environ 10 000 Lux
- Température de couleur : anneau 1 : environ : 3000 K, anneau 2 : environ 6000 K
- Manche composé de deux matériaux : aluminium et fibre de verre renforcé, compatible avec la tête de l'otoscope Luxascope Auris CCT LED
- Interrupteur sous forme de bouton-poussoir ON/OFF
- Alimentation : 2x piles alcalines AAA, incluses

LuxaScope Dermatoscope CCT LED 2.5 V

- Innovative dermatoscope in pocket size
- Innovative illumination: LED-Ring with 2x5 LEDs in concentric structure for a highly detailed image, homogenous light, switchable with one button press : warm white light or cold white light
- Removable contact plate fpr easy cleaning
- Maintenance-free, because no lamp replacement necessary
- Stepless zoom area with 10 x magnification for a distortion-free image
- Optimized design of head
- Automatic switchoff after 3 minutes
- Life expectany of LEDs: approx. 100.000 hours due to ideal operation by constant current drive
- Intensity of illumination: 10.000 Lux
- Colour temperature: ring 1 approx. 3.000 K, ring 2 approx. 6.000 K
- Two-component-handle (aluminium/fibre-glass reinforced),
- Also combinable with LuxaScope Auris CCT LED 2.5 V otoscope-head
- Electronic ON/OFF push-button-switch
- Power supply: 2 x AAA Alkaline batteries, inclusive

C1.426.114	Dermatoscope LuxaScope LED 3.7 V rechargeable USB, noir LuxaScope Dermatoscope LED 3.7 V, black
C1.426.914	blanc | white

C1.526.114	Dermatoscope LuxaScope LED 3.7 V rechargeable USB, **gradué**, noir LuxaScope Dermatoscope LED 3.7 V, black, contact plate **with scale**
C1.526.914	blanc | white

LuxaScope Dermatoskop LED 3.7 V

- Dermatoscope innovant en format de poche
- Eclairage : Anneau LED avec 6 LED (concentriques), pas de fibre optique, le champ de vision n'est pas limité.
- Aucune maintenance car aucun changement d'ampoule nécessaire.
- Plaque de contact amovible pour un nettoyage facilité
- Zoom en continu avec un grossissement possible en X10 avec une image sans distorsion
- Design de la tête optimisé
- Possibilité de faire varier l'intensité de la luminosité pour éviter l'éblouissement
- Arrêt automatique après 3 minutes
- Durée de vie des LED : environ 100 000 heures avec un courant constant
- Eclairement lumineux : environ 10 000 Lux
- Température de couleur, environ : 4 200 K
- Manche composé de deux matériaux : aluminium et fibre de verre renforcé, compatible avec la tête de l'otoscope et de l'ophtalmoscope Luxascope LED
- Interrupteur sous forme de bouton-poussoir ON/OFF
- Alimentation électrique : 1 batterie lithium-ion rechargeable 3,7 V, incluse
- Inclus chargeur avec prise USB (adaptateur EU/UK/US)

LuxaScope Dermatoskop LED 3.7 V

- Innovative dermatoscope in pocket size
- Illumination: LED-Ring with 6 LEDs in concentric structure for a highly detailed image, homogenous light
- Maintenance-free, because no lamp replacement necessary
- Removable contact plate for easy cleaning
- Stepless zoom area with 10 x magnification for a distortion-free image
- Optimized design of head
- Can be dimmed
- Automatic switchoff after 3 minutes
- Life expectany of LEDs: approx. 100.000 hours by constant current drive
- Intensity of illumination: 10.000 Lux
- Colour temperature: approx. 4.200 K
- Two-component handle (aluminium / fibre-glass reinforced), also combinable with LuxaScope LED Otoscope- and Ophthalmoscope head
- Electronic ON/OFF push-button-switch
- Power supply: 1 lithium-ion rechargeable battery 3.7 V, inclusive
- Incl. recharger with USB plug (adapter EU/UK/US)

Accessoires | Spare Parts

Têtes pour otoscopes | Otoscope heads

A9.511.112	Tête pour LuxaScope Auris CCT LED (pour LuxaScope Auris CCT), noir
A9.511.212	Tête pour LuxaScope Auris CCT LED (pour LuxaScope Auris CCT), bleu
A9.511.312	Tête pour LuxaScope Auris CCT LED (pour LuxaScope Auris CCT), gris
A9.511.912	Tête pour LuxaScope Auris CCT LED (pour LuxaScope Auris CCT), blanc
A9.411.112	Tête pour LuxaScope Auris LED (pour LuxaScope Auris LED 2.5 V et 3.7 V), noir
A9.411.212	Tête pour LuxaScope Auris LED (pour LuxaScope Auris LED 2.5 V et 3.7 V), bleu
A9.411.312	Tête pour LuxaScope Auris LED (pour LuxaScope Auris LED 2.5 V et 3.7 V), gris
A9.411.912	Tête pour LuxaScope Auris LED (pour LuxaScope Auris LED 2.5 V et 3.7 V), blanc

Têtes pour ophtalmoscopes | Ophthalmoscope heads

F9.411.112	Tête pour Ophtalmoscope LuxaScope-LED (pour manche LuxaScope Ophthalmoscope LED 2.5 V et 3.7 V), noir
F9.411.912	Tête pour Ophtalmoscope LuxaScope-LED (pour manche LuxaScope Ophthalmoscope LED 2.5 V et 3.7 V), blanc

Têtes pour dermatoscopes | Dermatoscope heads

C9.611.112	Tête pour LuxaScope Dermatoscope CCT LED 2.5 V, noir, plaque de contact SANS graduation
C9.611.912	Tête pour LuxaScope Dermatoscope CCT LED 2.5 V, blanc, plaque de contact SANS graduation
C9.711.112	Tête pour LuxaScope Dermatoscope CCT LED 2.5 V, noir, plaque de contact AVEC graduation
C9.711.912	Tête pour LuxaScope Dermatoscope CCT LED 2.5 V, blanc, plaque de contact AVEC graduation
C9.411.112	Tête pour LuxaScope Dermatoscope LED 2.5 V, noir, plaque de contact SANS graduation
C9.411.912	Tête pour LuxaScope Dermatoscope LED 2.5 V, blanc, plaque de contact SANS graduation
C9.511.112	Tête pour LuxaScope Dermatoscope LED 2.5 V, noir, plaque de contact AVEC graduation
C9.511.912	Tête pour LuxaScope Dermatoscope LED 2.5 V, blanc, plaque de contact AVEC graduation

Manches pour otoscopes, Ophtalmoscopes et Dermatoscopes | Handles for Otoscope, Ophthalmoscopes and Dermatoscopes

A9.211.112	Manche pour LuxaScope CCT LED 2.5 V, noir
A9.211.212	Manche pour LuxaScope CCT LED 2.5 V, bleu
A9.211.312	Manche pour LuxaScope CCT LED 2.5 V, gris
A9.211.912	Manche pour LuxaScope CCT LED 2.5 V, blanc
A9.016.112	Manche pour LuxaScope LED 2.5 V, noir
A9.016.212	Manche pour LuxaScope LED 2.5 V, bleu
A9.016.312	Manche pour LuxaScope LED 2.5 V, gris
A9.016.912	Manche pour LuxaScope LED 2.5 V, blanc
A9.116.934	Manche pour LuxaScope LED 2.5 V, blanc / bleu ciel
A9.116.944	Manche pour LuxaScope LED 2.5 V, blanc / jaune colza
A9.116.954	Manche pour LuxaScope LED 2.5 V, blanc / vert jade
A9.116.964	Manche pour LuxaScope LED 2.5 V, blanc / lilas
A9.116.974	Manche pour LuxaScope LED 2.5 V, blanc / magenta
A9.026.112	Manche pour LuxaScope LED 3.7 V (rechargeable), noir
A9.026.212	Manche pour LuxaScope LED 3.7 V (rechargeable), bleu
A9.026.312	Manche pour LuxaScope LED 3.7 V (rechargeable), gris
A9.026.912	Manche pour LuxaScope LED 3.7 V (rechargeable), blanc
E5.700.014	Chargeur avec prise USB et adaptateur universel

Accessoires pour LuxaScope Auris LED otoscope, KIDS | Spare part Diagnostic KIDS collection

A9.511.912	Tête pour LuxaScope Auris LED, KIDS
A9.116.912	Manche pour LuxaScope LED 2.5 V, KIDS

Plaque de contact pour dermatoscope | Dermatoscope contact plate

C5.421.112	Plaque de contact sans graduation pour LuxaScope Dermatoscope
C5.521.112	Plaque de contact **avec graduation** pour LuxaScope Dermatoscope

Lampe Stylo
Diagnostic Penlight

- **Pour un examen des yeux et de la gorge**
- **for eye- and throat diagnostic**

- **Avec lumière LED – LED approuvé pour l'examen des yeux**
- **with Power LED – LED authorized and approved for eye diagnostic**

LED Version

- Haute résistance de la lampe-stylo en ABS plastique
- Poids : 31.5 g
- Durée de vie des LED : environ 100 000 heures avec un courant constant
- Intensité lumineuse : entre 18 000 et 22 000 mcd
- Température de couleur, environ : 7000K
- Tension : 3.0V
- Alim. : 2x piles alcalines AAA, incl.

- Top quality ABS plastic housing
- Weight 31.5 g
- Life time LED 100.000 h
- Luminous intensity 18.000 – 22.000 mcd
- Colour temperature: approx. 7000 Kelvin
- Operating voltage 3.0 V
- Incl. 2 AAA batteries

avec l'ampoule standard with standard bulb		
D1.212.112	noir	black
D1.212.212	bleu	blue
D1.212.312	gris	grey
D1.212.412	rouge	red
D1.212.512	jaune	yellow
D1.212.612	vert	green
D1.212.912	blanc	white
D1.312.912	modèle enfant | KIDS collection	

avec la lampe LED with LED		
D1.211.112	noir	black
D1.211.212	bleu	blue
D1.211.312	gris	grey
D1.211.412	rouge	red
D1.211.512	jaune	yellow
D1.211.612	vert	green
D1.211.912	blanc	white
D1.311.912	modèle enfant | KIDS collection	

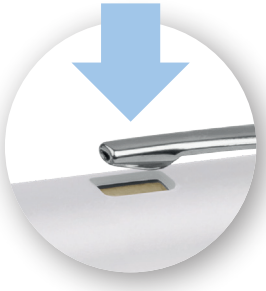

- Lampe-stylo avec un interrupteur clic-rapide
- High quality Penlight with **quick Clip-switch**

LONGLIFE

KIDS collection

LUXAMED®
Medizintechnik Made in Germany

Lampes d'examen
Examination Lamps

Lampes d'examen LED

Les lampes d'examen avec économie d'énergie grâce à la technologie LED. Avec un éclairement lumineux de 50 000 Lux à une distance d'examen de 30cm, les lampes d'examen LUXAMED® sur pied offrent un éclairage optimal pour l'examen médical.

- 15V/10W avec 4 LED haute performance
- Eclairement : environ 50 000 Lux à 30 cm de distance
- Tête lumineuse en aluminium pour une convection thermique et un rayonnement thermique optimaux.
- Durée de vie : environ 50 000 heures
- Température de couleur : environ 4200 Kelvins
- Forme col de cygne avec un « cou » de 90cm orientable et qui reste dans la position souhaitée.
- Hauteur d'examen maximale : 165cm
- Pied roulant en métal robuste et stable (« anti basculement »), à 5 roues.
- Adaptateur universel (UE/UK/US)

LED Examination Lamps

The examination lamps with energy saving thanks to the LED technology. Thanks to an illuminance of approximately 50000 Lux at a 30cm working distance, the LUXAMED® examination lamps ensure an optimal illumination for medical examination.

- 15 V / 10 W LED Lamp with 4 high-power LEDs
- Illuminance: approx. 50.000 Lux / 30 cm working distance
- Aluminium illumination head for optimal heat convection and thermal radiation
- Service life: approx. 50.000 hours
- Colour temperature: approx. 4.200 K
- Gooseneck construction with 90 cm long neck, neck remains in desired position
- Maximum working area: 165 cm
- Robust, non-tilting 5-foot-stand, made from metal (powder-coated)
- Multifunction plug (EU/UK/US)

U1.111.014	
Lampe d'examen blanche	
LED Examination Lamp, white	

U5.121.114	Poignée | Handle

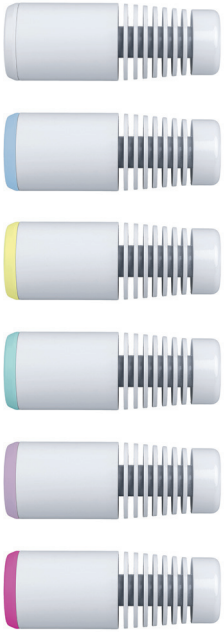

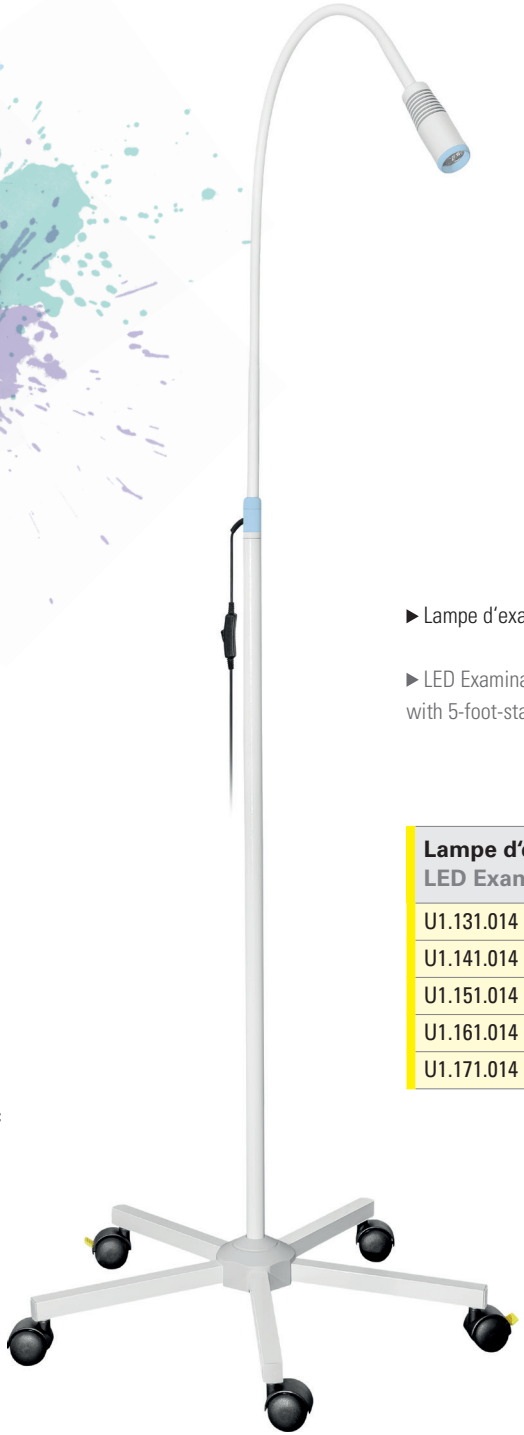

U5.121.114	Poignée | Handle

▶ Lampe d'examen avec pied à 5 roues

▶ LED Examination Lamp
with 5-foot-stand, powder-coated

Lampe d'examen LED **LED Examination Lamp**			
U1.131.014	blanc / bleu ciel	white / ice-blue	
U1.141.014	blanc / jaune colza	white / colza yellow	
U1.151.014	blanc / vert jade	white / jade-green	
U1.161.014	blanc / lilas	white / delicate lilac	
U1.171.014	blanc / magenta	white / magenta	

Lampes d’examens focalisables

Examination Lamps Focusable

FOCUS

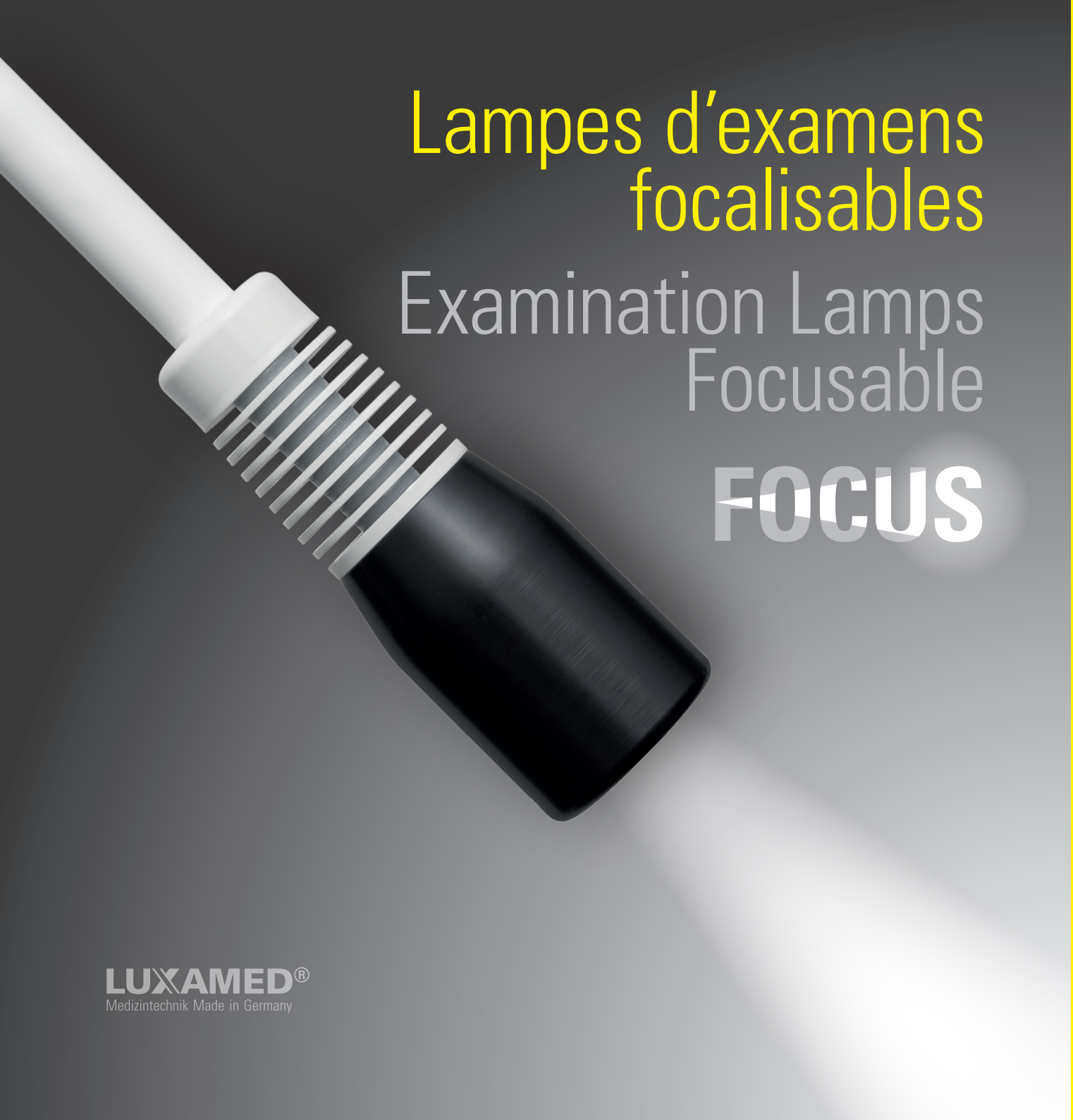

LUXAMED®
Medizintechnik Made in Germany

Lampes d'examen LED FOCUS
focalisables

Les lampes d'examen FOCUS avec économie d'énergie grâce à la technologie LED sont dédiées à l'examen médical ainsi qu'aux petites interventions chirurgicales. A une distance d'examen de 30cm, le rayon lumineux peut être réglé de 8 à 15cm de diamètre. L'excellente homogénéité de la lumière assure une illumination optimale de la zone de travail.

LED Examination Lamps FOCUS
Focusable

Modern, focusable practice examination lamps FOCUS with energy saving LED technology. For examination and minor surgery. At an operating distance of 30 cm, the light spot can be adjusted from a diameter of 8 cm up to 15 cm. The excellent homogeneity of the light spot always ensures optimum illumination of the working field.

Lampe d'examen LED blanche
LED Examination Lamp white

FOCUS

U1.211.014

U5.121.114 Poignée | Handle

Lampes d'examen LED focalisables FOCUS

- Une lampe LED haute performance de 10W
- Eclairement à une distance de 30cm : environ 62 000 Lux (diamètre 8cm)
- Eclairement à une distance de 30cm : environ 25 000 Lux (diamètre 15cm)
- Température de couleur : environ 5000 Kelvins
- IRC : 93
- Tête lumineuse en aluminium pour une convection thermique et un rayonnement thermique optimaux, donc faible dégagement de chaleur.
- Durée de vie : environ 50 000 heures
- Forme col de cygne avec un « cou » de 100cm orientable et qui reste dans la position souhaitée.
- Hauteur d'examen maximale : 165cm
- Pied roulant en métal robuste et stable (« anti-basculement ») à 5 roues
- Adaptateur universel (UE/UK/US)

LED Examination Lamp focusable FOCUS

- LED Lamp with 1 high-power LED 10 W
- Illuminance at a distance of 30 cm: approx. 62.000 Lux (diameter 80 mm)
- Illuminance at a distance of 30 cm: approx. 25.000 Lux (diameter 150 mm)
- Colour temperature: approx. 5000 K
- CRI: 93
- Service life of LED: approx. 50.000 hours
- Aluminium illumination head for optimal convection and heat radiation, therefore low heat development
- Gooseneck construction with 100 cm long neck, neck remains in desired position
- Maximum examination height: 165 cm
- Robust, non-tilting 5-foot-stand, made from metal (powder-coated)
- Multifunction plug (EU/UK/US)

Lampes d'examen et accessoires

Examination Lamps and Accessories

Partie supérieure seule de la lampe d'examen

LED Examination Lamp upper part only

Pince de bureau
Table clamp

Angle de mur
Wall braket

Pince de rail standard
Standard rail clamp

U9.212.014	Partie haute de la lampe d'examen LED FOCUS, blanche	

U9.112.014	Partie haute de la lampe d'examen LED, blanche	
U9.132.014	Partie haute de la lampe d'examen LED, bleu ciel	
U9.142.014	Partie haute de la lampe d'examen LED, jaune colza	
U9.152.014	Partie haute de la lampe d'examen LED, vert jade	
U9.162.014	Partie haute de la lampe d'examen LED, lilas	
U9.172.014	Partie haute de la lampe d'examen LED, magenta	

U5.121.114	Poignée pour lampe d'examen LED
U5.232.014	Angle de mur pour Lampe d'examen LED
U5.242.014	Pince de bureau pour lampe d'examen LED
U5.252.014	Pince de rail standard pour lampe d'examen LED
U9.113.014	Pied à 5 roulettes pour lampes d'examen LED, blanc

U9.212.014	LED Examination Lamp FOCUS, upper part only, white

U9.112.014	LED Examination Lamp, upper part only, white	
U9.132.014	LED Examination Lamp, upper part only, ice-blue	
U9.142.014	LED Examination Lamp, upper part only, colza yellow	
U9.152.014	LED Examination Lamp, upper part only, jade-green	
U9.162.014	LED Examination Lamp, upper part only, delicate lilac	
U9.172.014	LED Examination Lamp, upper part only, magenta	

U5.121.114	Handle for LED Examination Lamps
U5.232.014	Wall bracket for LED Examination Lamps
U5.242.014	Table clamp for LED Examination Lamps
U5.252.014	Standard rail clamp for LED Examination Lamps
U9.113.014	5-foot-stand for LED Examination Lamps, white

LUXAMED®
Medizintechnik Made in Germany

Marteaux à réflexe
Reflex Hammers

M1.111.112	Marteau à réflexe de Trömner, noir
	Reflex hammer according to Trömner, aluminium, black

M1.111.915	Marteau à réflexe de Trömner, blanc
	Reflex hammer according to Trömner, aluminium, white

Marteaux à réflexe de Trömner | grande taille

- Marteaux à reflexe en aluminium et laiton
- Répartition optimale du poids
- Avec aiguille de sonde neurologique
- Longueur : 23cm | poids : 245g
- Sans brosse pour des raisons d'hygiène

Reflex Hammer according to Trömner | large

- Reflex hammer made of aluminium / brass
- Optimal weight distribution
- With neurological sensor tip
- Length: 23 cm | weight: 245 g
- Without brush due to hygienic reasons

Marteaux à réflexe de Buck Reflex hammer according to Buck			
M1.121.112	noir	black	■
M1.121.914	blanc	white	□
M1.121.812	bleu ciel	ice-blue	■
M1.121.513	jaune colza	colza yellow	■
M1.121.412	vert jade	jade-green	■
M1.121.312	lilas	delicate lilac	■
M1.121.612	magenta	magenta	■
M1.131.914	modèle enfant	KIDS collection	

Marteaux à réflexe de Buck | petite taille

- Marteaux à reflexe en aluminium
- Répartition optimale du poids
- Finition mate (peinture en poudre)
- Avec aiguille de sonde neurologique
- Longueur : 18cm | poids : 90g
- Sans brosse pour des raisons d'hygiène

Reflex Hammer according to Buck | small

- Reflex hammer made of aluminium
- Optimal weight distribution
- Powder coating
- With neurological sensor tip
- Length: 18 cm | weight: 90 g
- Without brush due to hygienic reasons

Laryngoscopes

Laryngoscopes

LUXAMED®
Medizintechnik Made in Germany

La famille des laryngoscopes F.O. (Fibre Optique) de Luxamed

Les laryngoscopes sont utilisés pour réaliser des intubations dans le cadre d'interventions chirurgicales, d'urgences respiratoires ou de réanimations. Mais ils sont aussi utilisés dans un but thérapeutique pour réaliser des laryngoscopies.

Les laryngoscopes Luxamed sont produits en utilisant des LED et des materiaux de la plus haute qualité.
Les lames proposées sont de de type Macintosh, Miller et McCoy dans toutes les tailles habituelles avec la fibre optique intégrée, ou remplaçable et adaptées à pratiquement toutes les applications.

Le manche du laryngoscope est la partie maitresse. La qualité du manche LUXAMED est particulièrement remarquable pour son éclairage et sa longévité : manche en acier inoxydable avec des lampes de grande qualité pour la meilleure luminosité possible.

Les manches sont faciles à nettoyer pour une meilleure hygiène. Luxamed a délibérément renoncé aux surfaces de manche rainurées verticalement pour éviter l'accumulation de la saleté. Les rainures fines horizontales assurent un nettoyage facile et une bonne prise en main.

Les laryngosocpes Luxamed sont proposés avec différentes technologies au choix :

The Laryngoscopes F.O. (Optical Fiber) family of Luxamed

Laryngoscopes are used to perform intubations for surgical procedures, respiratory emergencies or resuscitation. But they are also used for therapeutic purposes to make laryngoscopy.

In the production of laryngoscopes F.O. Luxamed, the latest LED and high quality ateriel are used.
The Macintosh, Miller et McCoy blades are available in all common sizes with integrated and replaceable fiber glass to ensure adjustment for almost all applications.

The heart of the laryngoscope system is the handle. The quality is especially characterized by illumination and longevity; handle in stainless steel with high quality bulbs for the best luminosity.

Our handles ensure easy cleaning and hygiene. We deliberately forego fluted handle surfaces to avoid dirt accumulation. Lateral grooves ensure easy cleaning and secure grip in the hand.

The laryngoscopes are available with the different technologies:

3.7 V

E1.427.012	3.7 V LED

Laryngoscope F.O. manche medium 3.7V

- Technologie LED
- Module de charge avec batterie lithium-ion et port USB pour une recharge facile sans station de recharge.
- Manche en acier inoxydable pour une optique de qualité et une durabilité
- Surface plane, rainures horizontales pour une meilleure hygiène et une meilleure prise en main.
- Habitacle de lampe en métal
- Changement de la lampe facile et rapide
- Autoclavable jusqu'à 134° (sans la lampe ni les batteries)
- Manche conforme au norme ISO 7376 (standard ecoresponsable)
- Data Matrix incluant les informations du fabriquant, du produit et date de fabrication pour la traçabilité.

F.O. Laryngoscope handle medium 3.7V

- LED Technology
- Stainless steel handle for a high quality optic and durability
- Charging unit incl. lithium-ion rechargeable battery and USB port for easy recharging without charging station
- No surface structure, lateral groves for hygienic use and secure grip in the hand
- Metallic lamp case
- Quick and easy bulb removal
- Autoclavable up to 134° (without bulb and batteries)
- Handle compliant with ISO 7376 (green standard)
- Data matrix including information on manufacturer, product codes and manufacturing date for better traceabilitycodes and production date for an improved traceability

2.5 V

MEDIUM

E1.417.012	2.5 V LED

Laryngoscope F.O. 2.5V manche medium

- Technologie LED
- Manche en acier inoxydable pour une optique de qualité et une durabilité
- Surface plane, rainures horizontales pour une meilleure hygiène et une meilleure prise en main.
- Habitacle de lampe en métal
- Changement de la lampe facile et rapide
- Autoclavable jusqu'à 134° (sans la lampe ni les batteries)
- Manche conforme au norme ISO 7376 (standard ecoresponsable)
- Data Matrix incluant les informations du fabriquant, du produit et date de fabrication pour la traçabilité.

F.O. Laryngoscope 2.5V handle medium

- LED Technology
- Stainless steel handle for a high quality optic and durability
- No surface structure, lateral groves for hygienic use and secure grip in the hand
- Metallic lamp case
- Quick and easy bulb removal
- Autoclavable up to 134° (without bulb and batteries)
- Handle compliant with ISO 7376 (green standard)
- Data matrix including information on manufacturer, product codes and manufacturing date for better traceability

2.5 V

PETIT/SMALL

E1.416.012	2.5 V LED

LED

Laryngoscope F.O. 2.5V manche petit

- Technologie LED
- Manche en acier inoxydable pour une optique de qualité et une durabilité
- Surface plane, rainures horizontales pour une meilleure hygiène et une meilleure prise en main.
- Habitacle de lampe en métal
- Changement de la lampe facile et rapide
- Autoclavable jusqu'à 134° (sans la lampe ni les batteries)
- Manche conforme au norme ISO 7376 (standard ecoresponsable)
- Data Matrix incluant les informations du fabriquant, du produit et date de fabrication pour la traçabilité.

F.O. Laryngoscope 2.5V handle small

- LED Technology
- Stainless steel handle for a high quality optic and durability
- No surface structure, lateral groves for hygienic use and secure grip in the hand
- Metallic lamp case
- Quick and easy bulb removal
- Autoclavable up to 134° (without bulb and batteries)
- Handle compliant with ISO 7376 (green standard)
- Data matrix including information on manufacturer, product codes and manufacturing date for better traceability

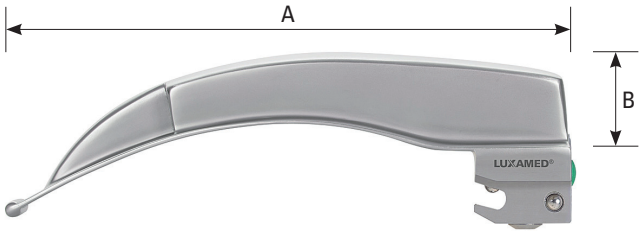

		A (mm)	B (mm)
E1.410.012	Mac 0	81	14
E1.411.012	Mac 1	92	14
E1.412.012	Mac 2	114	17
E1.413.012	Mac 3	134	18
E1.414.012	Mac 4	154	18
E1.415.012	Mac 5	174	23

*plus courbée pour les intubations difficiles
stronger curved for difficult intubation

Lame Macintosh FO avec fibre optique intégrée

- Lame de laryngoscope avec fibre optique intégré
- Conçue en acier inoxydable de haute qualité pour une longue durée de vie
- Nettoyage et stérilisation faciles car pas de nid de poussière
- Sans maintenance
- 8 000 fibres pour atteindre une durée de vie et une intensité lumineuse maximales
- Éclairage optimal avec la plus grande section possible (3 x 7mm)
- Éclairement d'environ 14 000 Lux pour 3.7V LED et 2.5 V LED
- Compatible avec tous les manches conformes à l'ISO 7376 (standard écoresponsable)
- Autoclavable jusqu'à 134°C (environ 4 000 fois)
- DataMatrix avec tous les informations importantes pour la traçabilité

Macintosh integrated fiber glass blade

- Laryngoscope blade with integrated optical glass
- High-quality stainless steel construction for a long service life
- No dust collecting cracks – easy cleaning and sterilisation
- Maintenance-free
- 8.000 fibres to achieve the maximum service life and illumination
- Optimal light emission due to the largest possible cross section (3 x 7 mm)
- Brightness approx. 14.000 Lux at 3.7 V LED and 2.5 V LED
- Compatible with all handles according to ISO 7376 (green standard)
- Autoclavable up to 134°C – approx. 4.000 times
- Data-Matrix with most important information

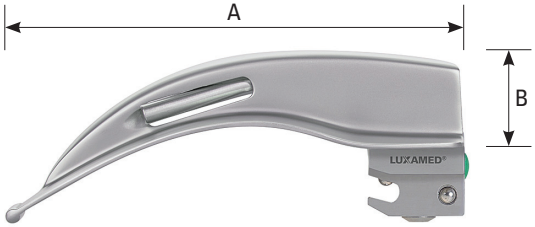

		A (mm)	B (mm)
E1.310.012	Mac 0	79	13
E1.311.012	Mac 1	91	20
E1.312.012	Mac 2	113	21
E1.313.012	Mac 3	131	22
E1.314.012	Mac 4	154	24
E1.315.012	Mac 5	176	25

Lame Macintosh F.O. pour fibre optique remplaçable

- Lame pour fibre optique remplaçable
- Conçue en acier inoxydable de haute qualité pour une longue durée de vie
- 5 500 fibres pour atteindre une durée de vie et une intensité lumineuse maximales
- Éclairage optimal avec la plus grande section possible (4mm de diamètre)
- Éclairement d'environ 10 500 Lux pour 3.7V LED et 2.5 V LED
- Compatible avec tous les manches conformes à l'ISO 7376 (standard écoresponsable)
- Autoclavable jusqu'à 134°C (environ 4 000 fois)
- DataMatrix avec tous les informations importantes pour la traçabilité

F.O. Macintosh Blade for replaceable fiber glass

- Laryngoscope blade with replaceable light guide
- High-quality stainless steel construction for a long service life
- 5.500 fibres to achieve the maximum service life and illumination
- Optimal light emission due to the largest possible cross section (diameter: 4 mm)
- Brightness approx. 10.500 Lux at 3.7 V LED and 2.5 V LED
- Compatible with all handles according to ISO 7376 (green standard)
- Autoclavable up to 134°C – approx. 4.000 times
- Data-Matrix with most important information

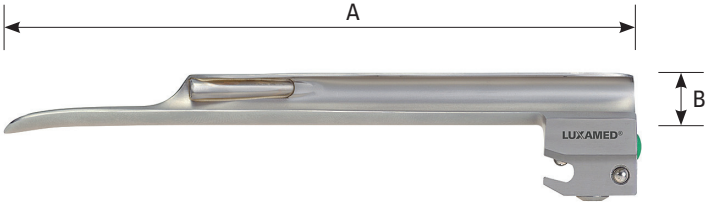

		A (mm)	B (mm)
E1.429.012	Mil 00	65	11
E1.420.012	Mil 0	77	11
E1.421.012	Mil 1	102	11
E1.422.012	Mil 2	155	14
E1.423.012	Mil 3	195	15
E1.424.012	Mil 4	210	18

Lame Miller FO avec fibre optique intégrée

- Lame de laryngoscope avec **fibre optique intégrée**
- Conçue en acier inoxydable de haute qualité pour une longue durée de vie
- Nettoyage ou stérilisation faciles car pas de nid de poussière
- Sans maintenance
- 5 500 fibres pour atteindre une durée de vie et une intensité lumineuse maximales
- Éclairage optimal avec la plus grande section possible (diamètre : 4mm)
- Éclairement d'environ 10 500 Lux pour 3.7V LED et 2.5 V LED
- Compatible avec tous les manches conformes à l'ISO 7376 (standard écoresponsable)
- Autoclavable jusqu'à 134°C (approximativement 4 000 fois)
- DataMatrix avec tous les informations importantes pour la traçabilité

Miller integrated fiber glass blade

- Laryngoscope blade with **integrated optical glass**
- High-quality stainless steel construction for a long service life
- No dust collecting cracks – easy cleaning and sterilisation
- Maintenance-free
- 5.500 fibres to achieve the maximum service life and illumination
- Optimal light emission due to the largest possible cross section (diameter: 4 mm)
- Brightness approx. 10.500 Lux at 3.7 V LED and 2.5 V LED
- Compatible with all handles according to ISO 7376 (green standard)
- Autoclavable up to 134°C – approx. 4.000 times
- Data-Matrix with most important information

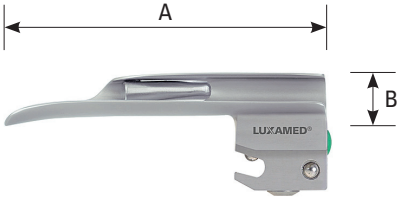

		A (mm)	B (mm)
E1.329.012	Mil 00	64	11
E1.320.012	Mil 0	74	11
E1.321.012	Mil 1	101	11
E1.322.012	Mil 2	152	13
E1.323.012	Mil 3	194	13
E1.324.012	Mil 4	204	17

Lame Miller F.O. pour fibre optique remplaçable

- Lame pour fibre optique remplaçable
- Conçue en acier inoxydable de haute qualité pour une longue durée de vie
- 5 500 fibres pour atteindre une durée de vie et une intensité lumineuse maximales
- Éclairage optimal avec la plus grande section possible (4mm de diamètre)
- Éclairement d'environ 10 500 Lux pour 3.7V LED et 2.5 V LED
- Compatible avec tous les manches conformes à l'ISO 7376 (standard écoresponsable)
- Autoclavable jusqu'à 134°C (approximativement 4 000 fois)
- DataMatrix avec tous les informations importantes pour la traçabilité

F.O. Miller Blade for replaceable fiber glass

- Laryngoscope blade with replaceable light guide
- High-quality stainless steel construction for a long service life
- 5.500 fibres to achieve the maximum service life and illumination
- Optimal light emission due to the largest possible cross section (diameter: 4 mm)
- Brightness approx. 10.500 Lux at 3.7 V LED and 2.5 V LED
- Compatible with all handles according to ISO 7376 (green standard)
- Autoclavable up to 134°C – approx. 4.000 times
- Data-Matrix with most important information

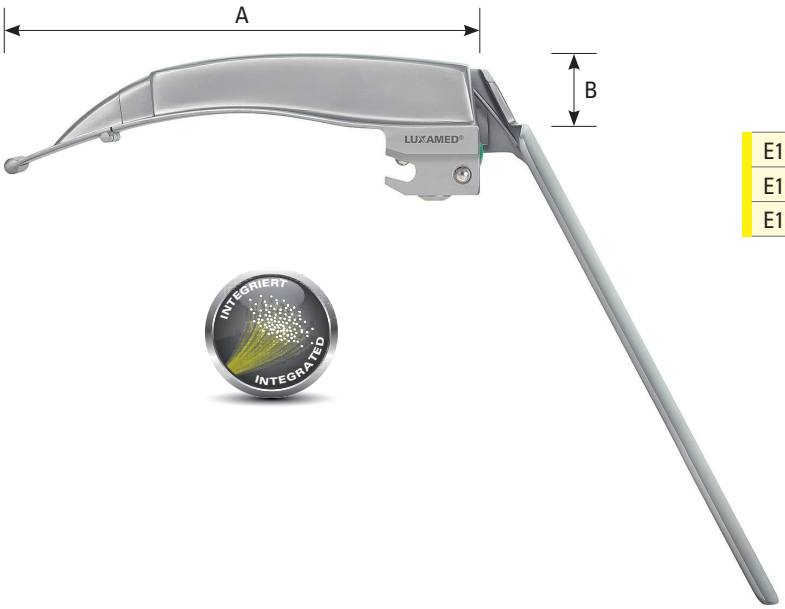

		A (mm)	B (mm)
E1.442.012	Mac 2	115	18
E1.443.012	Mac 3	135	18
E1.444.012	Mac 4	155	18

Lame McCoy FO avec fibre optique intégrée

- Lame de laryngoscope avec fibre optique intégrée
- Le bout de la lame amovible facilite les intubations et réduit les risques de blessures
- Conçue en acier inoxydable de haute qualité pour une longue durée de vie
- Nettoyage ou stérilisation faciles car pas de nid de poussière
- Sans maintenance
- 8 000 fibres pour atteindre une durée de vie et une intensité lumineuse maximales
- Éclairage optimal avec la plus grande section possible (3 x 7mm)
- Éclairement d'environ 14 000 Lux pour 3.7V LED et 2.5 V LED
- Compatible avec tous les manches conformes à l'ISO 7376 (standard écoresponsable)
- Autoclavable jusqu'à 134°C (approximativement 4 000 fois)
- DataMatrix avec tous les informations importantes pour la traçabilité

McCoy integrated fiber glass blade

- Laryngoscope blade with integrated optical fiber
- Facilitates difficult intubation due to movable blade tip and reduce the risk of injury
- High-quality stainless steel construction for a long service life
- No dust collecting cracks – easy cleaning and sterilisation
- Maintenance-free
- 8.000 fibres to achieve the maximum service life and illumination
- Optimal light emission due to the largest possible cross section (3 x 7 mm)
- Brightness approx. 14.000 Lux at 3.7 V LED and 2.5 V LED
- Compatible with all handles according to ISO 7376 (green standard)
- Autoclavable up to 134° C – approx. 4.000 times
- Data-Matrix with most important information

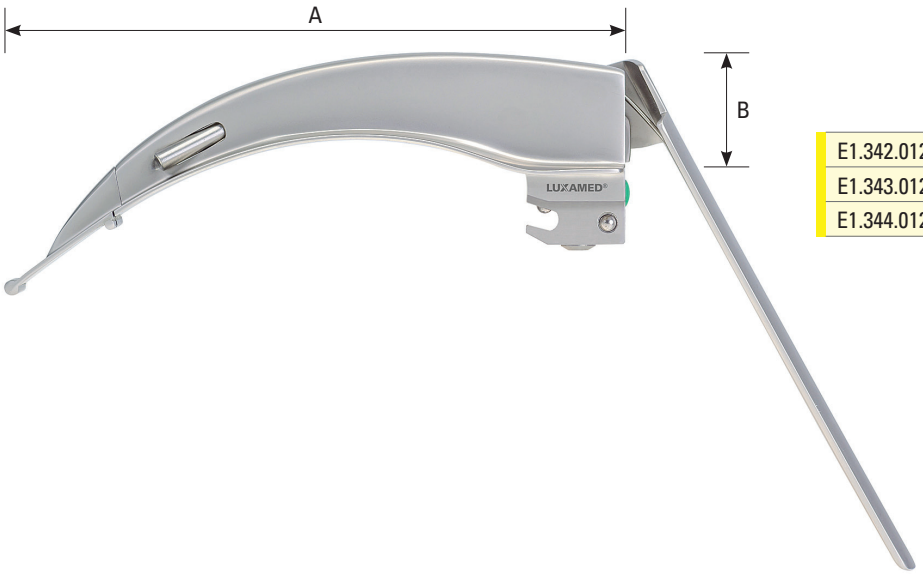

		A (mm)	B (mm)
E1.342.012	Mac 2	115	18
E1.343.012	Mac 3	130	22
E1.344.012	Mac 4	155	25

Lame McCoy F.O. pour fibre optique remplaçable

- Lame avec pour fibre optique remplaçable
- Le bout de la lame amovible facilite les intubations et réduit les risques de blessures
- Conçue en acier inoxydable de haute qualité pour une longue durée de vie
- 5 500 fibres pour atteindre une durée de vie et une intensité lumineuse maximales
- Éclairage optimal avec la plus grande section possible (4mm de diamètre)
- Éclairement d'environ 10 500 Lux pour 3.7V LED et 2.5 V LED
- Compatible avec tous les manches conformes à l'ISO 7376 (standard écoresponsable)
- Autoclavable jusqu'à 134°C (approximativement 4 000 fois)
- DataMatrix avec tous les informations importantes pour la traçabilité

F.O. McCoy Blade for replaceable fiber glass

- Laryngoscope blade with replaceable light guide
- Facilitates difficult intubation due to movable blade tip and reduce the risk of injury
- High-quality stainless steel construction for a long service life
- 5.500 fibres to achieve the maximum service life and illumination
- Optimal light emission due to the largest possible cross section (diameter: 4 mm)
- Brightness approx. 10.500 Lux at 3.7 V LED and 2.5 V LED
- Compatible with all handles according to ISO 7376 (green standard)
- Autoclavable up to 134° C – approx. 4.000 times
- Data-Matrix with most important information

E5.807.011 medium

Module de charge

- Module avec indicateur de niveau pour Manche LED medium
- Batterie ion-Lithium rechargeable 3.7V

Charging Unit

- charging unit with state-of-charge indicator, for LED handle, medium
- incl. 3.7 V lithium-ion rechargeable battery

Malette de laryngoscope

E5.101.214

- Pour un manche et 3 lames, blanc

Malette de laryngoscope

E5.102.214

- Pour un manche et 5 lames, blanc

Laryngoscope Case

E5.101.214

- For 1 handle and 3 blades, white

Laryngoscope Case

E5.102.214

- For 1 handle and 5 blades, white

Accessoires | Laryngoscopes

E9.310.012	Fibre optique pour Macintosh taille 0
E9.311.012	Fibre optique pour Macintosh taille 1
E9.312.012	Fibre optique pour Macintosh taille 2
E9.313.012	Fibre optique pour Macintosh taille 3
E9.314.012	Fibre optique pour Macintosh taille 4
E9.315.012	Fibre optique pour Macintosh taille 5
E9.329.012	Fibre optique pour Miller taille 00
E9.320.012	Fibre optique pour Miller taille 0
E9.321.012	Fibre optique pour Miller taille 1
E9.322.012	Fibre optique pour Miller taille 2
E9.323.012	Fibre optique pour Miller taille 3
E9.324.012	Fibre optique pour Miller taille 4
E9.342.012	Fibre optique pour McCoy taille 2
E9.343.012	Fibre optique pour McCoy taille 3
E9.344.012	Fibre optique pour McCoy taille 4
E9.418.016	Ampoule LED 2.5V/3.7V pour manche de laryngoscope
E5.700.014	Chargeur avec prise USB et adaptateur universel

Spare Parts | Laryngoscopes

E9.310.012	light guide for Macintosh, size 0
E9.311.012	light guide for Macintosh, size 1
E9.312.012	light guide for Macintosh, size 2
E9.313.012	light guide for Macintosh, size 3
E9.314.012	light guide for Macintosh, size 4
E9.315.012	light guide for Macintosh, size 5
E9.329.012	light guide for Miller, size 00
E9.320.012	light guide for Miller, size 0
E9.321.012	light guide for Miller, size 1
E9.322.012	light guide for Miller, size 2
E9.323.012	light guide for Miller, size 3
E9.324.012	light guide for Miller, size 4
E9.342.012	light guide for McCoy, size 2
E9.343.012	light guide for McCoy, size 3
E9.344.012	light guide for McCoy, size 4
E9.418.016	2.5 V / 3.7 V LED bulb, for laryngoscope handle
E5.700.014	Recharger with USB plug adapter EU/UK/US

LUXAMED®
Distribué par | Distributed by GSH

Notes

Notes

LUXAMED®
Distribué par | Distributed by GSI

LUXAMED®

Distribué par | Distributed by

GSH

LUXAMED® est une société de SPENGLERGROUP

30 rue Jean de Guiramand - 13290 Aix-en-Provence
Tél : +33 (0)4 42 90 31 31
www.gsh-med.fr | info@gsh-med.fr

REF : ZDZ0012313 - Août 2024

Ne pas jeter sur la voie publique.

3 361040 000298