# BOÎTE ALUMINIUM, COLORÉE

**Ref. AC1893_BC**

Holtex



CE

DISPOSITIF MEDICAL CLASSE I MEDICAL DEVICE

GARANTIE 1 AN 1 YEAR GUARANTEE

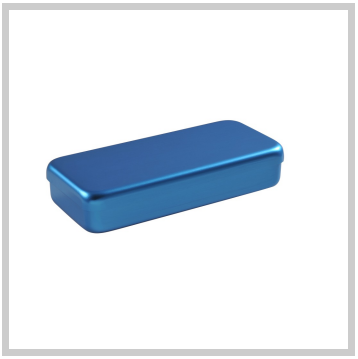





SPENGLER MEDICAL | 30 rue Jean de Guiramand
13290 Aix-en-Provence | France
www.spengler-med.fr
+33(0)4 42 90 31 31
info@spengler-med.fr

# BOÎTE ALUMINIUM, COLORÉE

**Ref. AC1893_BC**

Holtex

**Pratique pour le rangement des instruments de chirurgie.**

## Description

- Stérilisation à chaud ou à l'autoclave (134°-18 minutes)
- Ne pas laver dans un nettoyeur à ultrasons ni dans une machine à laver
- Attention : l'aluminium est incompatible avec certains produits de décontamination

Formats disponibles :
- 17 x 7 x 3 cm
- 18 x 9 x 3 cm
- 21 x 10 x 3 cm

Coloris disponibles :
- Azur (AC1893_BC, AC1773_BC, AC2113_BC)
- Bleu (AC1773_B, AC1893_B, AC2113_B)
- Doré (AC1773_D, AC1893_D, AC2113_D)
- Rouge (AC1773_R, AC1893_R, AC2113_R)
- Vert (AC1773_V, AC1893_V, AC2113_V)

## Caractéristiques

| | | | |
|---|---|---|---|
| Marquage CE | CE | Dispositif Médical | Classe I |
| Code barre | 3661040067407 | Code douanier | 90184990 |
| Garantie (mois) | 12 | Pays | France |
| MESURES | | | |
| Unité emballée / Largeur (cm) | 9 | Unité emballée / Hauteur (cm) | 3 |
| Unité emballée / Longueur (cm) | 18 | Unité emballée / Poids (kg) | 0.153 |
| Unité nue / Poids (kg) | 0.153 | | |
| CONDITIONS DE STOCKAGE SPÉCIFIQUES | | | |
| Température mini | NA | Température maxi | NA |
| Humidité mini | NA | Humidité maxi | NA |
| AUTRES CARACTÉRISTIQUES | | | |
| Couleurs | Azur | Dimensions Boîtes | 18 x 9 x 3 cm |



SPENGLER MEDICAL | 30 rue Jean de Guiramand
13290 Aix-en-Provence | France
www.spengler-med.fr
+33(0)4 42 90 31 31
info@spengler-med.fr