CARDIOMATE PC-ECG BLUETOOTH SPENGLER

Ref. 260040



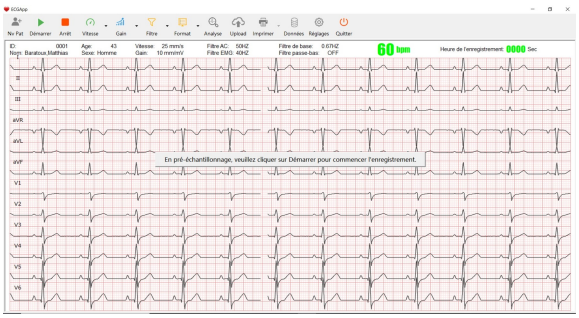

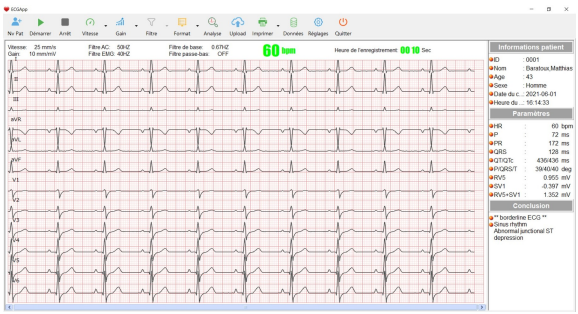





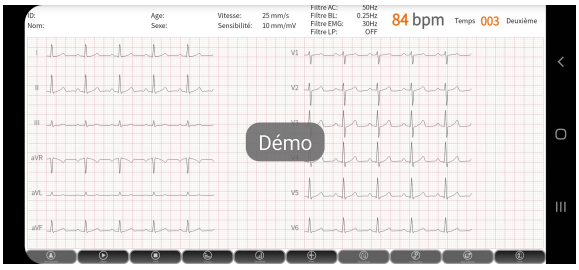

Informations et caractéristiques données à titre indicatif et pouvant être sujettes à modification. (Générée le 12/11/26)

SPENGLER MEDICAL | 30 rue Jean de Guiramand
13290 Aix-en-Provence | FRANCE
Tél : +33 (0)4 42 90 31 31 | Mail : conseil@spengler-med.fr | www.spengler-med.fr

CARDIOMATE PC-ECG BLUETOOTH SPENGLER

Ref. 260040

DESCRIPTION

Cardiomate® PC ECG - La précision d'un électrocardiographe complet, au format compact et connecté

Le Cardiomate® PC ECG de Spengler est un électrocardiographe de classe IIa, disponible en deux versions (USB ou Bluetooth). Compact, léger et intuitif, il permet de réaliser des ECG 12 dérivations avec une précision optimale grâce à une vitesse d'échantillonnage de 32 000 Hz et un convertisseur A/N 24 bits. Son logiciel convivial, compatible avec Windows et Android pour la version Bluetooth (et non compatible avec MAC), offre une visualisation en temps réel, l'interprétation automatique et le stockage des données patients avec la possibilité de comparer plusieurs examens. Les enregistrements sont exportables aux formats standards (PDF, JPEF, XML, DICOM, etc.) simplifiant le partage et l'intégration dans les dossiers médicaux.
L'appareil se distingue par sa mobilité : utilisez le avec un PC portable, une tablette ou un smartphone (version Bluetooth), et imprimez vos résultats sur une simple imprimante du bureau - sans papier thermique.
Points forts:
- Grande précision : échantillonnage de 32 Khz, analyse fine de l'activité cardiaque
- Logiciel intuitif : visualisation en temps réel, interprétation automatique, calcules d'intervalles
- Accessibilité : base de données patients, export multiformats (PDF, XML, DICOM)
- Pratique : impression 12 pistes sur imprimante standard
- Nomade : miniaturisé et léger (104 g en USB et 132 g en Bluetooth)
- Garantie 2 ans Spengler

Informations et caractéristiques données à titre indicatif et pouvant être sujettes à modification. (Générée le 12/11/26)

CARDIOMATE PC-ECG BLUETOOTH SPENGLER

Ref. 260040

CARACTÉRISTIQUES

Marquage CE	CE 0123	Dispositif Médical	Classe IIa
Code Barre	3700446042066	Code Douanier	9018110000
Garantie (mois)	24	Pays	Chine

Mesures

Unité emballée /Largeur (cm)	Na	Unité nue /Largeur (cm)	6,7
Unité emballée /Longueur (cm)	Na	Unité nue /Longueur (cm)	12,6
Unité emballée /Hauteur (cm)	Na	Unité nue /Hauteur (cm)	2,4
Unité emballée /Poids (kg)	Na	Unité nue /Poids (kg)	0,132

Conditions de Stockage Spécifiques

Température mini	Na	Humidité mini	Na
Température maxi	Na	Humidité maxi	Na

Autres Caractéristiques

Unité emballée /Quantité	1	Bluetooth	Oui

Informations et caractéristiques données à titre indicatif et pouvant être sujettes à modification. (Générée le 12/11/26)