TENSIOMÈTRE ÉLECTRONIQUE BRAS NEOTENS® SPENGLER

Ref. NEO300









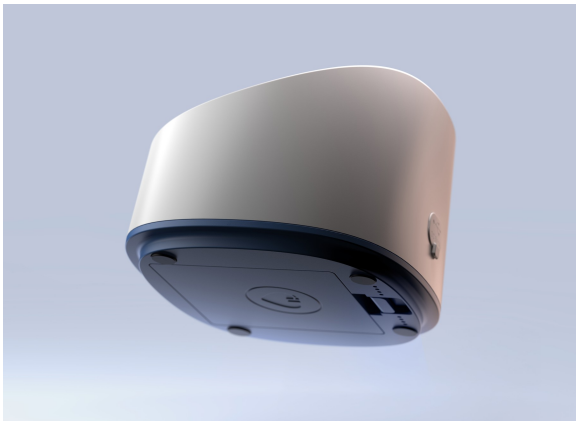



Informations et caractéristiques données à titre indicatif et pouvant être sujettes à modification. (Générée le 19/11/26)

SPENGLER MEDICAL | 30 rue Jean de Guiramand
13290 Aix-en-Provence | FRANCE
Tél : +33 (0)4 42 90 31 31 | Mail : conseil@spengler-med.fr | www.spengler-med.fr

TENSIOMÈTRE ÉLECTRONIQUE BRAS NEOTENS® SPENGLER

Ref. NEO300

DESCRIPTION

NEOTENS® : Le tensiomètre de bras précis et ergonomique, pensé pour un usage professionnel et quotidien. Approuvé Stride BP!

Le Neotens® de Spengler est un tensiomètre électronique au bras, combinant ergonomie, fiabilité et confort d'utilisation. Son grand écran LCD de 50 x 50 mm assure une lecture claire et immédiate, tandis que la technologie de mesure à la montée garantit une prise de tension rapide et agréable pour le patient.
Avec son design robuste et ses fonctionnalités avancées, il est parfaitement adapté aux besoins des professionnels de santé, mais aussi aux patients nécessitant un suivi régulier.
Il est cliniquement approuvé pour le suivi de la tension artérielle pendant la grossesse.
Le NEOTENS® de Spengler est également recommandé par l'organisme STRIDE BP.
- Affichage : écran LCD large et lisible (50 x 50 mm)
- Méthode de mesure : oscillométrique avec mesure à la montée
- Site de mesure : Au bras
- Plage de mesure :
Pression systolique : 60 - 260 mm Hg
Pression diastolique : 40 - 200 mm Hg
Pouls : 30 - 199 battements/minute
- Précision : ± 3 mm Hg (pression) ; ± 5% (pouls)
- Mémoire intégrée : 50 mesures horodatées x 2 utilisateurs
- Fonctions avancées :
Détection de la fréquence cardiaque irrégulière
Indicateur de piles faibles
Arrêt automatique après 1 min d'inactivité
- Alimentation : 4 piles AA (≈ 300 cycles de mesure) ou adaptateur secteur USB-C (en option)
- Ergonomie : Brassard adulte M/L (22-42 cm) inclus ; brassards enfant (16-24 cm) et adulte XL (40-55 cm) disponibles séparément
- Robustesse : Indice de protection IP21, conçu pour un usage quotidien fiable
- Dimensions et poids : 108.6 x 103.5 x 73.5 mm - environ 230 g (sans piles)
- Classe médicale : Dispositif médical de classe IIa (marquage CE)
- Garantie : 3 ans (hors consommables)
- Compatibilité : application mobile SPENGLER HTA pour un suivi des mesures simplifié (saisie manuelle ou photo)
Ce tensiomètre associe confort de mesure, grande lisibilité et précision, le rendant incontournable pour le suivi de la tension artérielle en cabinet ou à domicile.

Contenu de la boîte :
- 1 tensiomètre Neotens®
- 1 brassard adulte M/L (22/42 cm)
- 4 piles AA alcalines

Informations et caractéristiques données à titre indicatif et pouvant être sujettes à modification. (Générée le 19/11/26)

TENSIOMÈTRE ÉLECTRONIQUE BRAS NEOTENS® SPENGLER

Ref. NEO300

- 1 trousse de rangement
- 1 notice d'utilisation

le Neotens® est approuvé STRIDE BP

CARACTÉRISTIQUES

Marquage CE	CE	Dispositif Médical	Classe IIa
Code Barre	6942284608524	Code Douanier	90189010
Garantie (mois)	36	Pays	Chine

Mesures

Unité emballée /Largeur (cm)	11	Unité nue /Largeur (cm)	Na
Unité emballée /Longueur (cm)	28	Unité nue /Longueur (cm)	Na
Unité emballée /Hauteur (cm)	8	Unité nue /Hauteur (cm)	Na
Unité emballée /Poids (kg)	0,855	Unité nue /Poids (kg)	0,23

Conditions de Stockage Spécifiques

Température mini	-25 °C	Humidité mini	Na
Température maxi	60 °C	Humidité maxi	93 %

Autres Caractéristiques

Unité emballée /Quantité	Na

Informations et caractéristiques données à titre indicatif et pouvant être sujettes à modification. (Générée le 19/11/26)